

SULIT



**BAHAGIAN PEPERIKSAAN DAN PENILAIAN
JABATAN PENDIDIKAN POLITEKNIK
KEMENTERIAN PENDIDIKAN TINGGI**

JABATAN PERDAGANGAN

**PEPERIKSAAN AKHIR
SESI DISEMBER 2017**

DPB2023 : MACROECONOMICS

**TARIKH : 07 APRIL 2018
MASA : 11.15 PAGI - 1.15 TENGAHARI (2 JAM)**

Kertas ini mengandungi **TUJUH BELAS (17)** halaman bercetak.

Bahagian A: Objektif (25 soalan)
Bahagian B: Struktur (3 soalan)

Dokumen sokongan yang disertakan : Tiada

JANGAN BUKA KERTAS SOALAN INI SEHINGGA DIARAHKAN

(CLO yang tertera hanya sebagai rujukan)

SULIT

SECTION A: 25 MARKS
BAHAGIAN A: 25 MARKAH

INSTRUCTION:

This section consists of TWENTY FIVE (25) objective questions. Mark your answers in the OMR form provided.

ARAHAN:

Bahagian ini mengandungi DUA PULUH LIMA (25) soalan objektif. Tandakan jawapan anda di dalam borang OMR yang disediakan.

CLO1
C1

1. What is economics growth means?

Apakah yang dimaksudkan dengan pertumbuhan ekonomi?

- A. The increase in the amount of spending by consumers
Peningkatan jumlah perbelanjaan pengguna
- B. The percentage increase in real GDP
Peratusan KDNK benar meningkat
- C. The increase in annual government spending
Peningkatan dalam perbelanjaan tahunan kerajaan
- D. The amount of capital consumed in a year
Jumlah modal yang dibelanjakan dalam setahun

CLO1
C1

2. Economics growth would most likely be stimulated by _____.

Pertumbuhan ekonomi kemungkinan besar akan dirangsang oleh _____.

- A. higher unemployment rates
kadar pengangguran yang tinggi
- B. higher rate of technological progress
kadar kemajuan teknologi yang cepat
- C. increases in membership of labour unions
peningkatan dalam keahlian kesatuan pekerja
- D. consumption of more consumer goods
penggunaan lebih banyak barang pengguna

CLO1
C1

3. List below is macroeconomics goal EXCEPT;

Senarai di bawah adalah matlamat dalam makroekonomi KECUALI;

- A. Maintaining price stability
Mengekalkan kestabilan harga
- B. Equilibrium in balance of payment
Keseimbangan dalam imbalan pembayaran
- C. Full employment
Guna tenaga penuh
- D. Inflation
Inflasi

CLO1
C1

4. The aggregate demand curve in the following graph will shift from AD_0 to AD_1 if

Keluk permintaan agregat di bawah beralih dari AD_0 to AD_1 jika

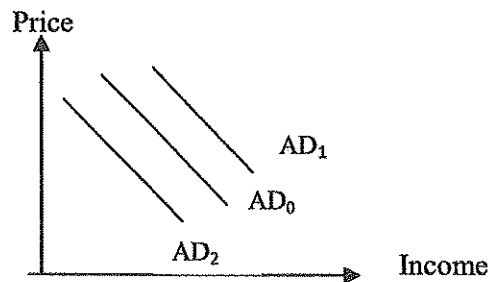

- A. the income level decreases
penurunan tingkat pendapatan
- B. the interest rates increases
peningkatan kadar faedah
- C. the investment level decreases
penurunan tingkat pelaburan
- D. the net taxes decreases
penurunan cukai bersih

CLO2
C1

5. The main difference between GDP and GNP is _____.

Perbezaan utama antara KDNK dan KNK ialah _____.

- A. GDP includes inflation
KDNK termasuk inflasi
- B. there is no difference between GDP and GNP
tidak ada perbezaan diantara KDNK dan KNK
- C. GDP includes net factor income earned in Malaysia
KDNK termasuk pendapatan faktor bersih yang diperolehi di Malaysia
- D. GNP includes net factor income earned in Malaysia
KNK termasuk pendapatan faktor bersih yang diperolehi di Malaysia

Question 6 and 7 refer to the Table 1 below.

Soalan 6 dan 7 rujuk kepada Jadual 1 di bawah.

Components / Komponen	RM (Million / Juta)
GDP market price / <i>KDNK harga pasaran</i>	1,500
Depreciation / <i>Susutnilai</i>	250
Indirect tax / <i>Cukai tidak langsung</i>	87
Factor income received from abroad / <i>Pendapatan faktor dari luar negara</i>	120
Factor income paid to abroad / <i>Pendapatan faktor ke luar negara</i>	50
Subsidies / <i>Subsidi</i>	120

Table 1 / *Jadual 1*CLO2
C1

6. The country Gross National Product at market price is _____.

Keluaran Negara Kasar pada harga pasaran ialah _____.

- A. RM 1,570 million / *juta*
- B. RM 1,353 million / *juta*
- C. RM 1,250 million / *juta*
- D. RM 1,733 million / *juta*

CLO2
C1

7. The country's national income is _____.

Pendapatan negara ialah _____.

- A. RM 1,570 million / juta
- B. RM 1,353 million / juta
- C. RM 1,250 million / juta
- D. RM 1,733 million / juta

CLO2
C2

8. Which of the following is an injection component in circular flow of income in an open economy?

Manakah antara berikut merupakan komponen suntikan dalam aliran pusingan pendapatan dalam ekonomi terbuka?

- A. Savings
Tabungan
- B. Taxes
Cukai
- C. Imports
Import
- D. Exports
Ekport

9. Which of the following equations is a condition of national income equilibrium in four sector economy?

*Antara persamaan berikut, yang manakah keadaan kesimbangan pendapatan negara dalam ekonomi empat sektor?*CLO 2
C2

- A. Savings + Taxes = Investment + Consumption
Tabungan + Cukai = Pelaburan + Perbelanjaan pengguna
- B. Imports + Export = Investment + Government expenditure
Import + Eksport = Pelaburan + Perbelanjaan kerajaan
- C. Savings + Taxes = Investment + Government expenditures
Tabungan + Cukai = Pelaburan + Perbelanjaan kerajaan
- D. Savings + Taxes + Import = Investment + Government expenditures + Export
Tabungan + Cukai + Import = Pelaburan + Perbelanjaan kerajaan + Eksport

CLO2
C2

10. Given the following information:

Diberi maklumat berikut:

$$S = -100 + 0.2Y_d$$

$$T = 0.1 Y$$

Consumption function after tax is:

Fungsi penggunaan selepas cukai adalah:

- A. $C = 100 + 0.8Y$
- B. $C = 100 + 0.2Y$
- C. $C = 100 + 0.72Y$
- D. $C = -100 + 0.72Y$

CLO2
C2

11. The following is the main purpose of government intervention in the economy EXCEPT:

Berikut adalah tujuan utama campur tangan kerajaan dalam ekonomi KECUALI:

- A. To allocate the factors of production effectively
Untuk memperuntukkan faktor pengeluaran dengan berkesan
- B. To maintain economic stability in order to control unemployment and inflation
Untuk mengekalkan kestabilan ekonomi bagi mengawal pengangguran dan inflasi
- C. To ensure equal distribution of income and wealth among the community
Untuk memastikan pembahagian pendapatan dan kekayaan yang sama di kalangan masyarakat
- D. To ensure the government bodies gain more profit in a free market system
Memastikan badan kerajaan mendapat lebih banyak keuntungan dalam sistem pasaran bebas

CLO2
C2

12. In Malaysia, the biggest contributor of the sources of government income is _____.

Di Malaysia, penyumbang terbesar sumber pendapatan kerajaan adalah _____.

- A. sales and services taxes
cukai jualan dan perkhidmatan
- B. petroleum taxes
cukai petroleum
- C. income taxes
cukai pendapatan
- D. indirect taxes
cukai tak langsung

CLO2
C2

13. A balanced budget occurs when _____.

Belanjawan seimbang berlaku apabila _____.

- A. the public's debt decreases
hutang awam berkurangan
- B. the government's total expenditure equal revenue
jumlah perbelanjaan kerajaan sama dengan hasil
- C. tax collection is more than government expenditure
kutipan cukai kerajaan melebihi perbelanjaan kerajaan
- D. the government's total expenditure exceeds revenue
jumlah perbelanjaan kerajaan melebihi hasil

CLO2
C3

14. The consumer price index was 124 in year 2000 and 130.7 in year 2001. The rate of inflation in the year 2001 was _____.

Indeks harga pengguna adalah 124 pada tahun 2000 dan 130.7 pada tahun 2001. Kadar inflasi pada tahun 2001 adalah _____.

- A. 13.6 %
- B. 3.2 %
- C. 6.7 %
- D. 5.4 %

CLO2
C3

15. Assuming the total population is 27.1 million, the civilian labour force is 10889.50 million and unemployed workers are 351.4, the unemployment rate is _____.

Dengan mengandaikan jumlah penduduk adalah 27.1 juta, tenaga buruh adalah 10889.50 juta dan pengangguran adalah 351.4 juta, kadar pengangguran adalah _____.

- A. 3.23%
- B. 6.00%
- C. 7.44%
- D. 3.34%

Questions 16 and 17 based on the Figure 1 below

Soalan 16 dan 17 berdasarkan Rajah 1 di bawah

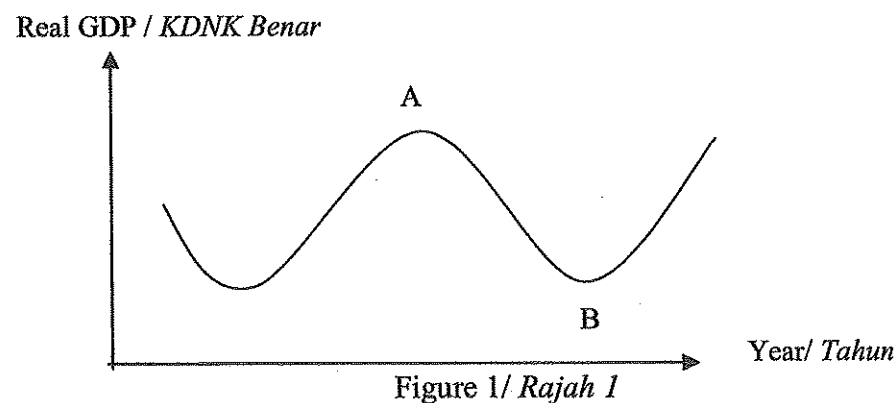
CLO2
C3

16. In the above diagram, point A represents _____.

Dalam rajah di atas, titik A mewakili _____.

- A. peak
kemuncak
- B. recovery
pemulihan
- C. recession
kemelesetan
- D. trough
palung

CLO2
C3

17. In the above diagram, point B represents _____.

Dalam rajah di atas, titik B mewakili _____.

- A. peak
kemuncak
- B. recovery
pemulihan
- C. recession
kemelesetan
- D. trough
palung

CLO2
C3

18. Choose which equation is correct about money supply?

Pilih persamaan yang betul mengenai bekalan wang?

- A. $M2 \text{ or Current money} = M1 + \text{REPOs}$
M2 atau wang semasa = M1 + REPOs
- B. $M2 \text{ or Current money} = \text{Paper currency} + \text{Quasi money/near money}$
M2 atau wang semasa = Mata wang kertas + Kuasi wang / wang berhampiran
- C. $M2 \text{ or Current money} = M1 + \text{Quasi money/near money}$
M2 or Wang semasa = M1 + Kuasi wang/ wang berhampiran
- D. $M2 \text{ or Current money} = M1 + \text{Fixed deposits in other banking institution}$
M2 or wang semasa = M1 + deposit tetap diinstitusi perbankan lain

CLO2
C3

19. M1 money supply in Malaysia consists of _____.

Bekalan wang M1 di Malaysia terdiri daripada _____.

- A. coins and bank notes
wang syiling dan nota bank
- B. currency in circulation and current deposits
mata wang dalam edaran dan deposit semasa
- C. coins, paper money and saving deposits
wang syiling, wang kertas dan simpanan deposit
- D. currency in circulation, savings deposit and time deposits
mata wang dalam edaran, simpanan deposit dan masa deposit

CLO2
C3

20. “Ariana Rose purchase a new computer from the MyT Computer and paid by credit card”.
- “Ariana Rose membeli komputer baharu dari syarikat MyT Komputer dan membayarnya dengan menggunakan kad kredit”

Based on the above statement, choose the appropriate money function.

Berdasarkan pernyataan di atas, pilih fungsi wang yang sesuai.

- A. A store of value
Penyimpan nilai
- B. A measure of value
Pengukur nilai
- C. A medium of exchange
Alat pertukaran
- D. A standard of deferred payment tools
Alat bayaran tertunda

CLO2
C3

21. People have so many reasons to hold their money. Choose of the following situation to describe the reasons?

Orang ramai mempunyai begitu banyak sebab untuk memegang wang mereka. Pilih situasi berikut yang menerangkan sebab-sebabnya?

- i. to pay transportation services
untuk membayar perkhidmatan pengangkutan
 - ii. to buy groceries
untuk membeli barangan runcit
 - iii. to make a profitable investment
untuk membuat pelaburan yang menguntungkan
 - iv. to pay hospital bills
untuk membayar bil hospital
- A. i and ii only / *i dan ii sahaja*
 - B. ii and iii only / *ii dan iii sahaja*
 - C. iii and v only / *iii dan v sahaja*
 - D. All of the above / *Semua di atas*

CLO1
C2

22. According to the theory of comparative advantage, which of the following is NOT a reason why countries trade?

Menurut teori kaedah berbanding, manakah berikut BUKAN alasan mengapa negara perlu berdagang?

- A. Costs are higher in one country than in another
Kos adalah tinggi di satu negara berbanding negara lain
- B. Price are lower in one country than in another
Harga adalah rendah bagi satu negara berbanding negara lain
- C. The productivity of labour differs across countries and industries
Produktiviti buruh berbeza mengikut negara dan industri
- D. Export give a country a political advantage over other countries that export less
Ekспорт memberi kelebihan politik kepada negara berbanding negara lain yang kurang mengeksport

CLO1
C2

23. Which of the following is NOT a benefit of international trade?

Manakah di bawah BUKAN kebaikan perdagangan antarabangsa?

- A. Lower domestic prices
Harga domestik rendah
- B. A greater range of consumption choices
Rangkaian pilihan pengguna yang besar
- C. High wage levels for all domestic workers
Tahap upah yang tinggi bagi semua pekerja domestik
- D. Development of more efficient methods and new products
Pembangunan kaedah lebih cekap dan produk baru

CLO1
C2

24. Which of the following policies permits a specific quantity of goods to be imported at one tariff rate and applies a higher tariff rate to imports above this quantity?

Polisi yang manakah di bawah membenarkan kuantiti yang khusus untuk barang diimport pada satu kadar tariff dan mengenakan kadar tarif yang lebih tinggi bila mengimport lebih dari kuantiti ini.

- A. Quota
Kouta
- B. Import tariff
Tarif import
- C. Specific tariff
Tarif khusus
- D. All of the above
Semua di atas

CLO1
C2

25. Which of the following will cause the exchange rate of a currency to go up?

Antara berikut yang manakah akan menyebabkan kadar pertukaran mata wang naik?

- A. An increase in the demand for import
Peningkatan permintaan import
- B. A balance of payment deficit
Defisit imbalan pembayaran
- C. Speculation that the exchange rate will fall
Spekulasi bahawa kadar pertukaran akan jatuh
- D. An increase in investment flow into the country
Peningkatan aliran pelaburan ke dalam negara

SECTION B: 75 MARKS**BAHAGIAN B: 75 MARKAH****INSTRUCTION:**

This section consists of **THREE (3)** structured questions. Answer **ALL** questions.

ARAHAN:

Bahagian ini mengandungi TIGA (3) soalan berstruktur. Jawab SEMUA soalan.

QUESTION 1**SOALAN 1**

CLO1
C1

- (a) 'A change in factors other than the price will cause Aggregate Demand (AD) curve or Aggregate Supply (AS) curve to shift right or left'.

'Perubahan dalam faktor lain selain daripada harga barang itu akan menyebabkan keluk Permintaan Agregat atau keluk Penawaran Agregat beralih ke kanan atau ke kiri'.

- i) Explain **THREE (3)** factors that will shift AD curve.

Huraikan TIGA (3) faktor yang akan menyebabkan keluk AD beralih

[6 marks]

[6 markah]

- ii) Explain **TWO (2)** factors that will shift AS curve.

Huraikan secara ringkas DUA (2) faktor yang akan menyebabkan keluk AS beralih.

[4 marks]

[4 markah]

CLO1
C1

- (b) List **FIVE (5)** differences between domestic trade and international trade.

Senaraikan LIMA (5) perbezaan di antara perdagangan domestik dan perdagangan antarabangsa.

[5 marks]

[5 markah]

CLO1
C2

- (c) 'International trade brings about a greater increase in world output but at the same time, most of countries have trade restriction to protect local products from foreign competition'.

'Perdagangan antarabangsa membawa peningkatan yang lebih besar dalam pengeluaran dunia tetapi pada masa yang sama, kebanyakan negara mempunyai sekatan perdagangan untuk melindungi produk tempatan dari persaingan asing'.

Explain FIVE (5) tools of protectionism policies in international trade activities.

Huraikan LIMA (5) alat dasar perlindungan dalam aktiviti perdagangan antarabangsa.

[10 marks]

[10 markah]

QUESTION 2

SOALAN 2

CLO2
C3

- (a) The table below shows National Income Accounting Data for country Y in 2017 and the total population of 300 million.

Jadual di bawah menunjukkan Akaun Pendapatan Negara bagi negara Y pada 2017 dan jumlah populasi adalah 300 juta.

Items/Item	RM (Million/juta)
Wages / upah	3,000
Rent / sewa	2,400
Net interest / kadar faedah bersih	3,980
Corporate income tax / cukai pendatan korporat	1,410
Depreciation / susut nilai	1,140
Factor income paid abroad / pendapatan faktor dibayar ke luar negara	1,372
Factor income from abroad / pendapatan faktor diterima dari luar negara	1,229
Private company income / pendapatan syarikat persendirian	7,500
Distributed corporate profit / untung korporat yang dibahagikan	20,500
Undistributed corporate profit / untung korporat yang tidak dibahagikan	12,500

Base on the above data, calculate:

Berdasarkan data di atas, kira:

- i. National income
Pendapatan negara

[4.5 marks]

[4.5 markah]

- ii. Gross National Product at factor cost
Keluaran Negara Kasar pada kos faktor
- [1.5 marks]
[1.5 markah]
- iii. Gross Domestic Product at factor cost
Keluaran Dalam Negara Kasar pada kos faktor
- [2 marks]
[2 markah]
- iv. Per capita income
Pendapatan perkapita
- [2 marks]
[2 markah]

CLO2
C3

- (b) Table below show the National Income, Consumption, Saving, Aggregate Demand and the following information:

Jadual di bawah menunjukkan Pendapatan Negara, Penggunaan, Tabungan, Agregat Permintaan dan juga maklumat berikut:

$$C = 9000 + 0.50Y_d$$

Autonomous Investment = RM6,000 million

Pelaburan autonomus = RM6,000 juta

National Income (Y)	Consumption (C)	Saving (S)	Aggregate Demand (AD)
0			
5,000			
10,000			
15,000			
20,000			
25,000			
30,000			
35,000			
40,000			
45,000			

- i. Complete the above table.
Lengkapkan jadual di atas.

[9 marks]

[9 markah]

- ii. Choose the level of national income in equilibrium.
Pilih tingkat pendapatan negara pada keseimbangan.

[1 marks]

[1 markah]

CLO2
C1

- (c) Describe TWO (2) functions of the government.
Terangkan DUA (2) fungsi kerajaan.

[5 marks]

[5 markah]

QUESTION 3**SOALAN 3**CLO2
C3

- (a) Sketch a figure and explain the FOUR (4) phases of the business cycle.
Lakarkan rajah dan terangkan EMPAT (4) fasa kitaran perniagaan.

[15 marks]

[15 markah]

CLO2
C2

- (b) Bank Negara Malaysia (BNM) was established in January 1959 with several functions. Explain FOUR (4) main functions of BNM.
Bank Negara Malaysia (BNM) ditubuhkan pada Januari 1959 dengan beberapa fungsi. Terangkan EMPAT (4) fungsi utama BNM.

[10 marks]

[10 markah]

SOALAN TAMAT